



AREA DI INTERVENTO

IMMAGINE SATELLITARE



AREA DI INTERVENTO

L' ELEMENTO DI SEGNALE EMERGENZE TERRITORIALI, è composto da una struttura di sostegno in acciaio trafilato trattato con antiruggine e verniciato, elementi in rete metallica a strati variabili, a seconda del punto di inserimento sul territorio - dimensione indicativa mm 4200x4200x600-. In officina è prevista la realizzazione dei moduli da circa 210x210 cm, componibili e fissati in opera su platea in c.a..

La trama interna della struttura è data dall'utilizzo di reti metalliche zincate sovrapposte all'interno di ogni modulo, ed è diversa per ogni installazione, in base al punto di inserimento previsto.

AP.2.E - INFO POINT E

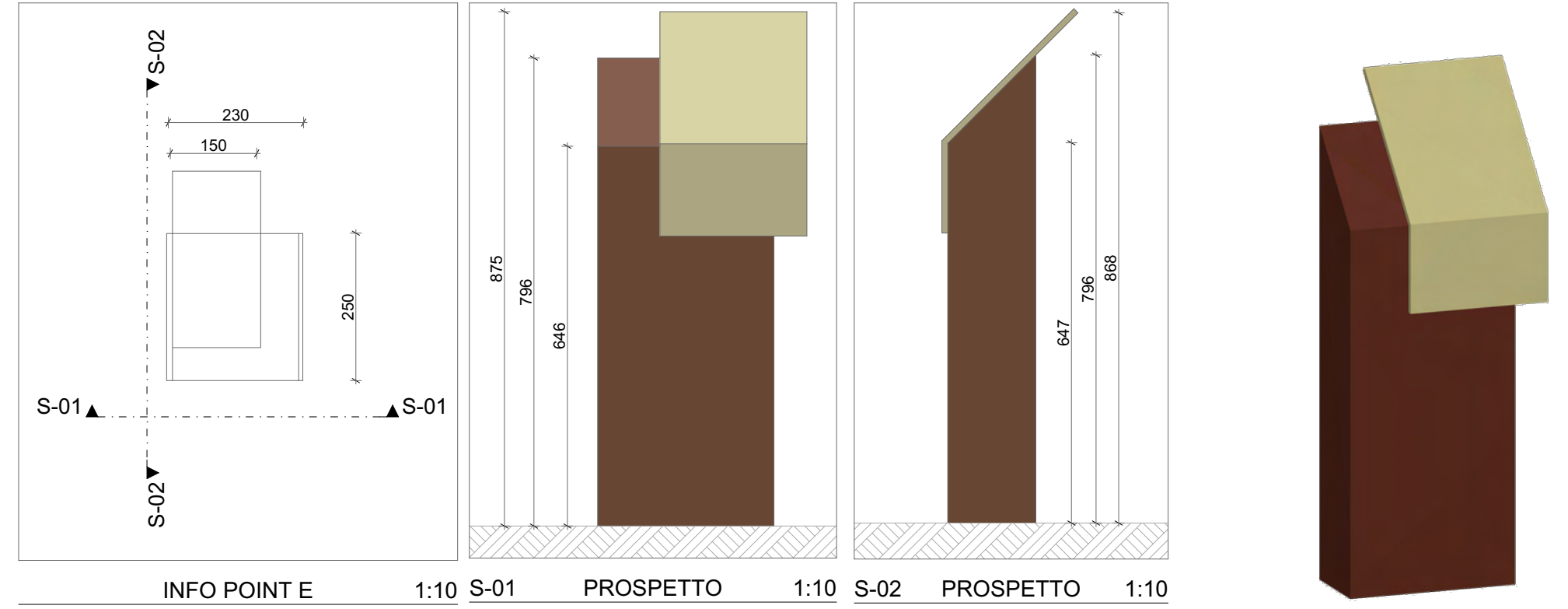

AP.7.B SEDUTA "LA MASCA, con schienale" - 200x60 cm

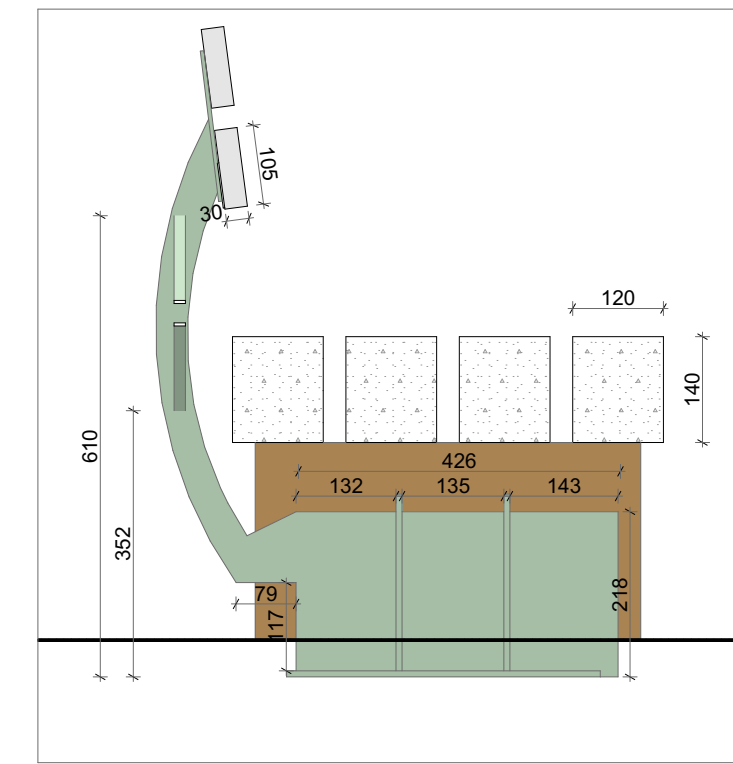
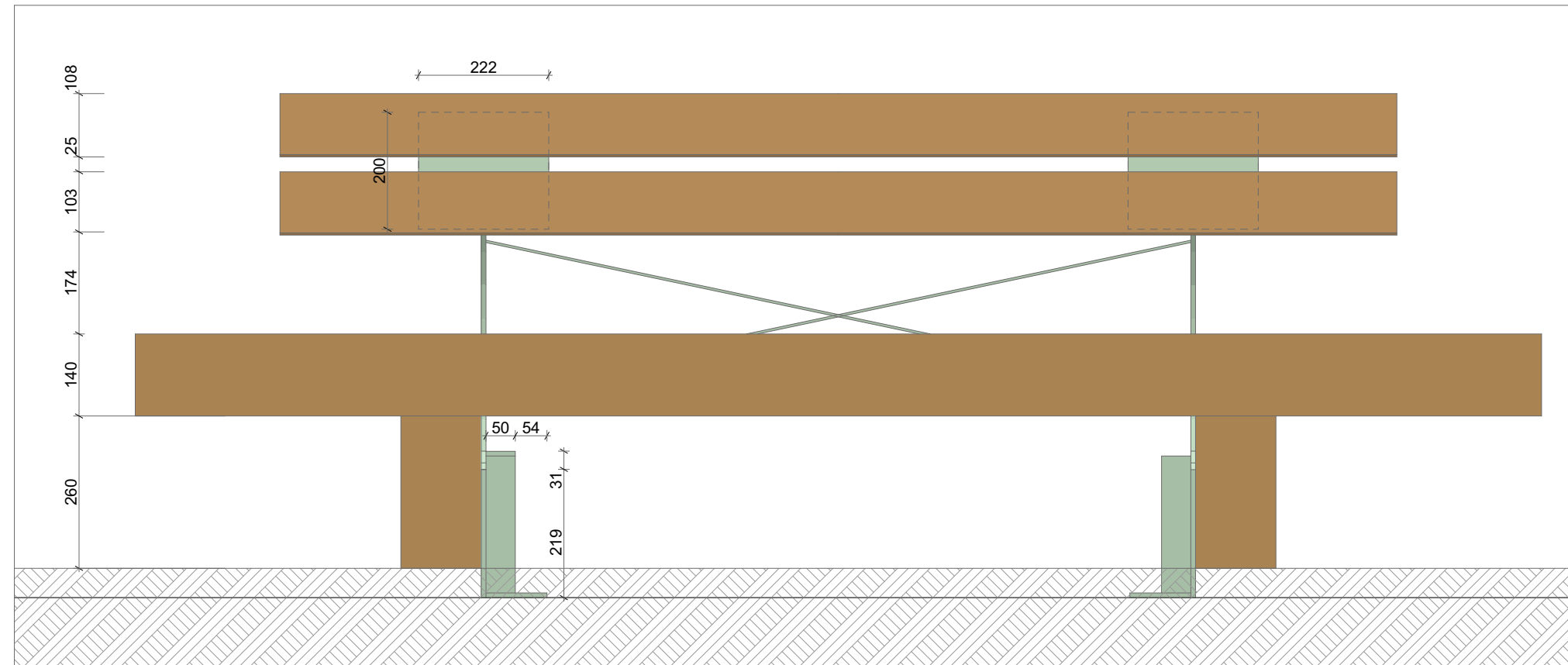
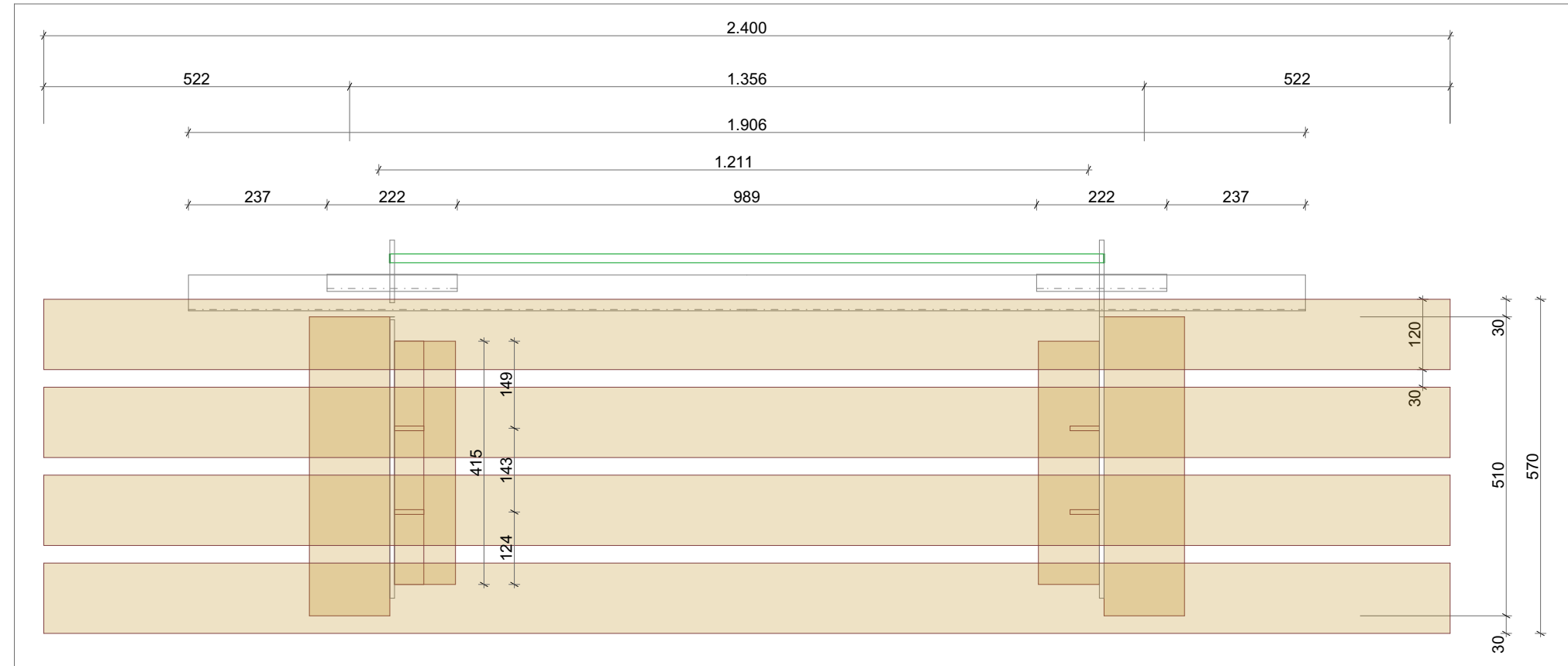

- ELEMENTI**
- 1 PIANO DI SEDUTA IN TRAVI IN LEGNO sez. 12x14 cm
 - 2 SCHIENALE IN TRAVI IN LEGNO sez. 3X10.5 cm
 - 3 ELEMENTI IN ACCIAIO PIEGATO E SAGOMATO s 10 mm
 - 4 PIATTI FISSAGGIO SCHIENALE s 6 mm



VISTA ASSONOMETRICA

- LAVORAZIONI**
- Protezione del legno con fondo a base di resine sintetiche ad azione consolidante;
 - Verniciatura a forno della struttura in ferro - colorazione su indicazione del D.L.;

AP.10.1 INSTALLAZIONE ARTISTICA DI VALORIZZAZIONE DEL PAESAGGIO

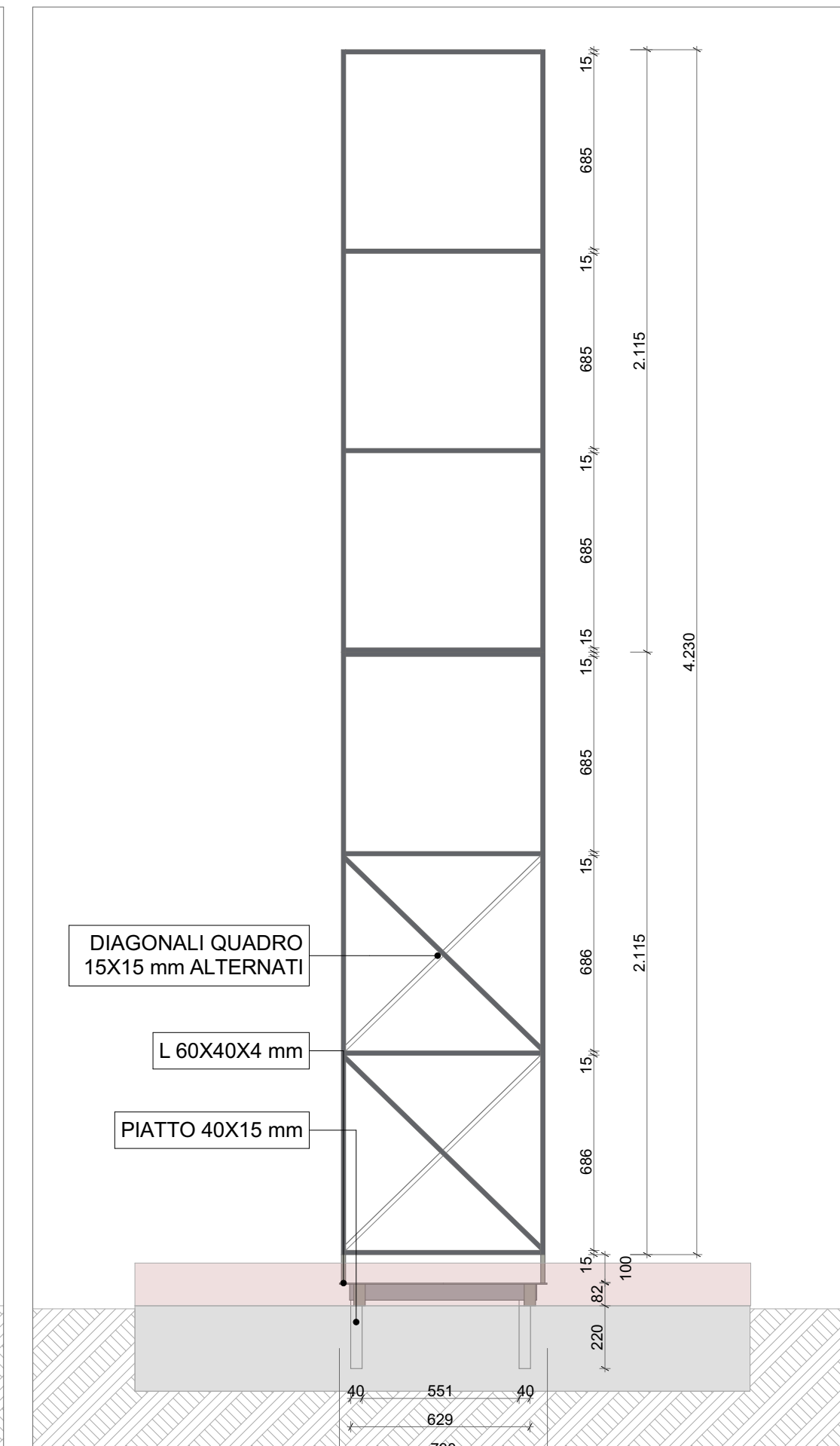
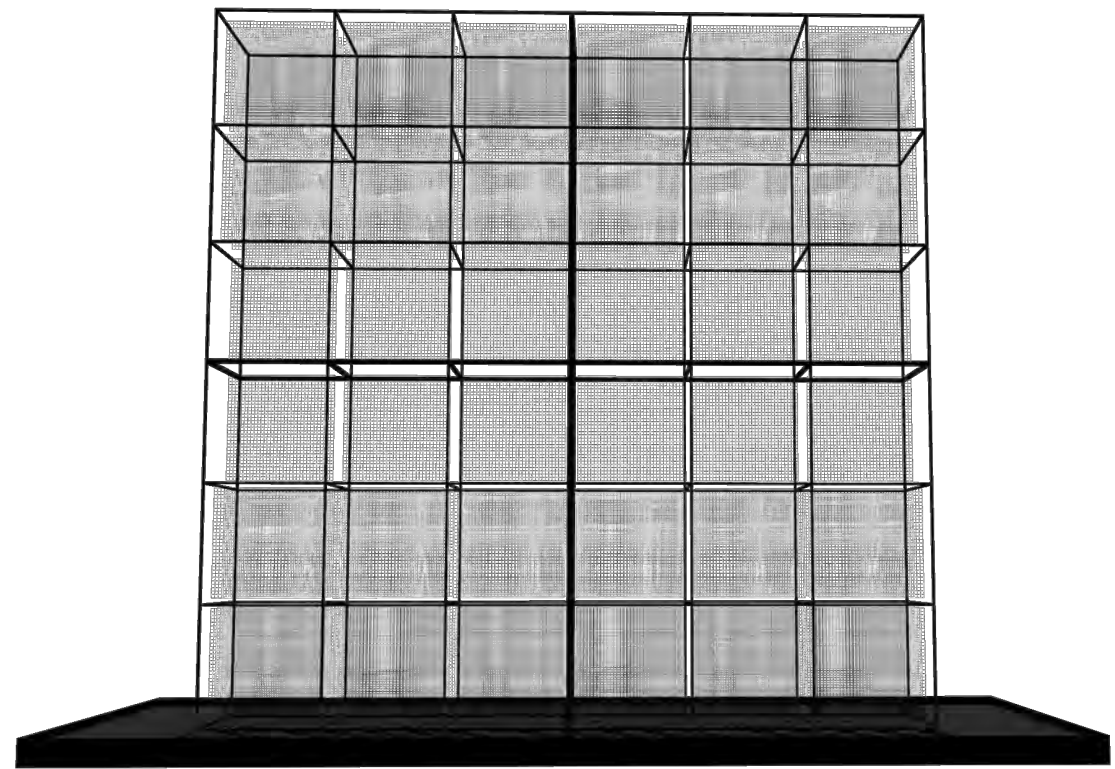
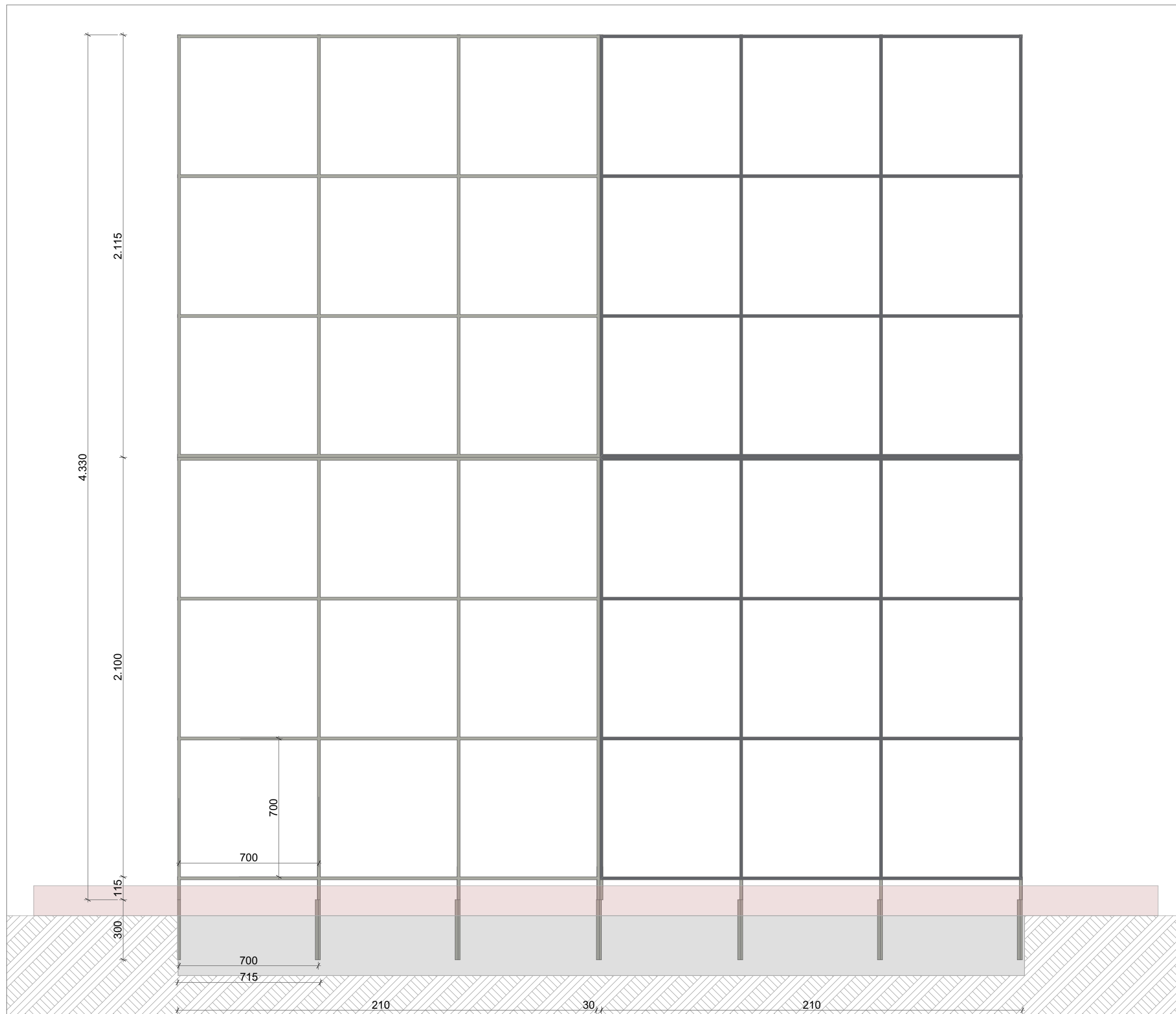
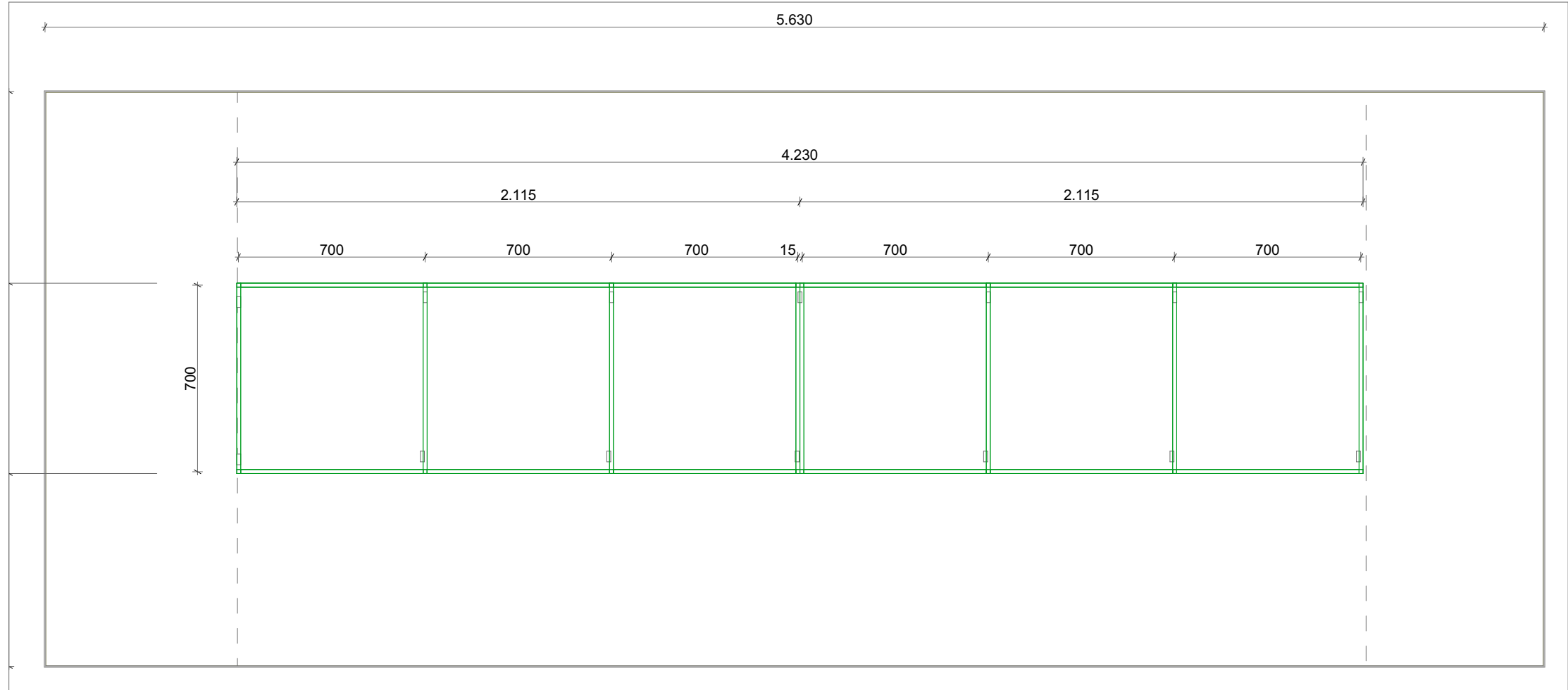

COMPARTO : ALATO1 - Ente Beneficiario : ENTE DI GESTIONE DEL PARCO PALEONTOLOGICO ASTIGIANO

M.8B

Operazione 7.5.1

PSR 2014-2020. Bando per infrastrutture turistico ricreative ed informazione

Il Presidente dell'ENTE DI GESTIONE DEL PARCO PALEONTOLOGICO ASTIGIANO

GIANFRANCO MIROGLIO

IL RUP

Dott. For. GRAZIANO DELMASTRO

PROGETTO ESECUTIVO

Art. 23, comma 8 - D.Lgs. n. 50/2016

Tavola:

A.12.1

Ambito di riferimento:

MONTALDO SCARAMPI

Elaborato:

INSERIMENTO DI ELEMENTI DI ARREDO

Data:

26/07/2017

PROGETTAZIONE GENERALE E COORDINAMENTO DELL'ENTE

CAPOFLA

Ing. RELVATO INCRA

Arch. FABRIZIO CALTAGIRONE

Collaboratori:

Dott.ssa Federica Del Canton

StudioMotta - Via Sarmata, 13 - 14100 Asti

TEL. 0141 537372

e-mail: info@studiomotta.eu

REGIONE PIEMONTE

SETTORE SVILUPPO DELLA MONTAGNA E COOPERAZIONE TRANSFRONTALIERA

Parco Paleontologico Astigiano

ENTE DI GESTIONE DEL PARCO PALEONTOLOGICO ASTIGIANO

Corso Vittorio Alfieri, 381

14100 Asti

tel. 0141 592091

e-mail: enteparchi@parchiastigiani.it